Windows 95

Windows 95 je napravljen 1995 godine i to je bio prvi operativni sistem sa internet konekciom i bile su puno aplikacije (msn ,internet explore,word,paint,igrice,...). i na Windows 95 su se mogli koristiti cd ili cd spremnici,Windows 95 se puno koristio za poslove u to vreme. Windows 95 serveri su bili uključeni od 1995 do 2001.Uz Windows 95 pakovanje dobičete kod ili product key,product key se iskoristi kad instaliravaš Windows 95 i služi da vidi dali je vaš Windows 95 ilegalan ili legalan. Windows 95 je imao vodič koj vas uči kako da koristite Windows 95 ako ga prvi put koristite.Windows 95 ima task bar to je ona dole traka sa aplikacijama i start dugme,kada pretisneš dugme start izađe ti menu gde možeš da tražiš aplikacije ili ugasiti kompljuter. Windows 95 menu.

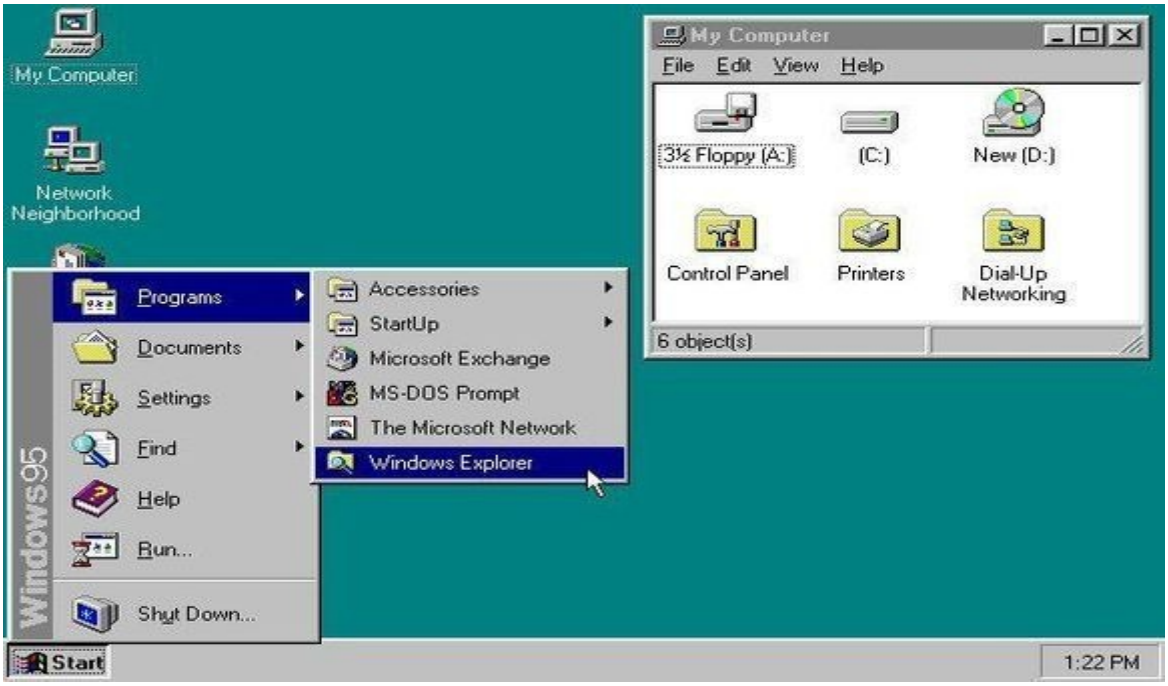

Windows 95 logo.

Windows 95 na kompljuteru iz 20 veka.